Wycinek z czasopisma
7 DNI w POLSCE
wydanie WARSZAWA
Nr 25 z dn. 22. CZER 1958

Przed wyjściem z hotelu

RUBINSTEIN w POLSCE

Owacje warszawiaków po koncercie

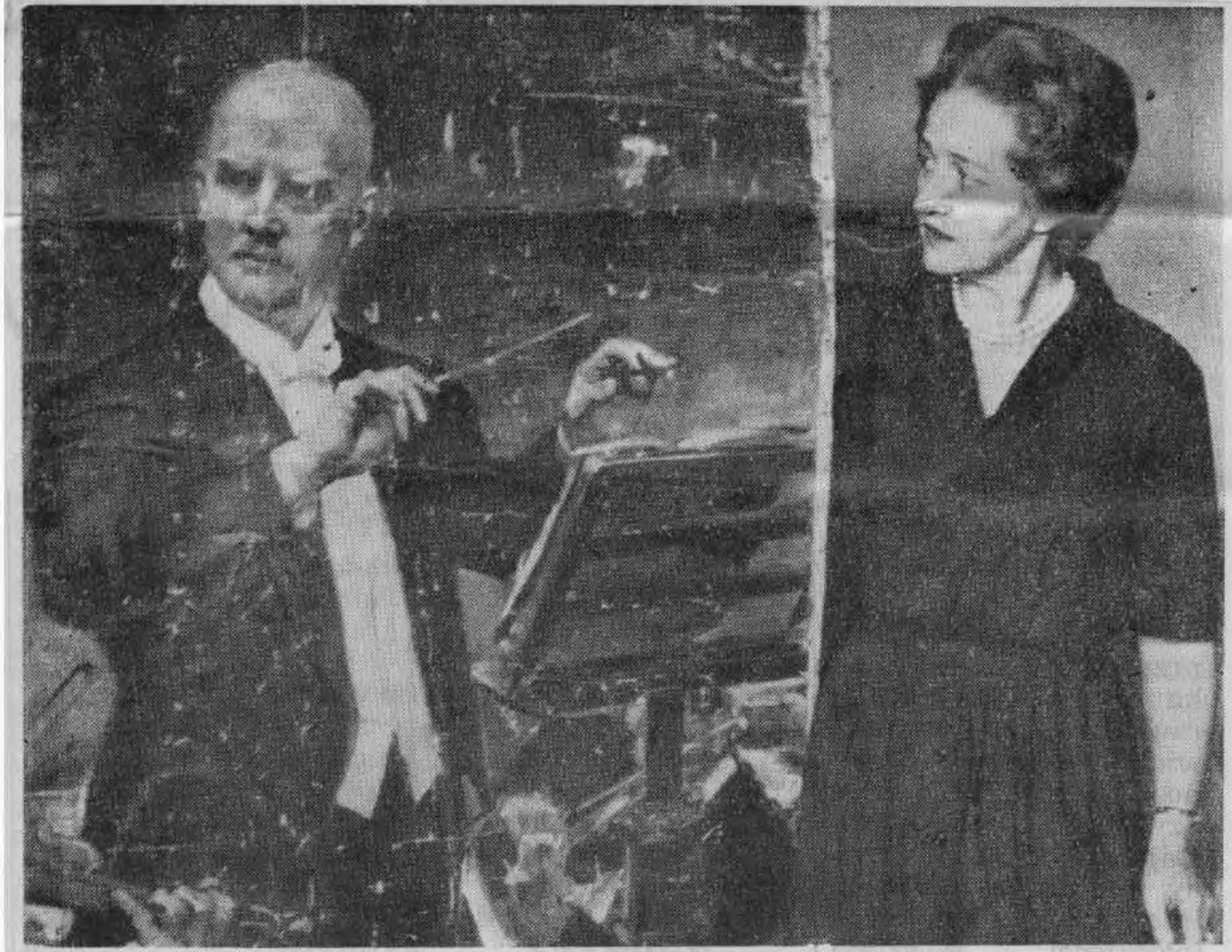

Żona Artura Rubinsteina jest córką znanego dyrygenta, Emila Młynarskiego. Na zdjęciu — pani Rubinstein przed portretem swego ojca

Artur Rubinstein przy fortepianie w czasie koncertu w Warszawie