CARTOLINA POSTALE

Corrispondenza

Indirizzo

Caro Amico

Il suo ultimo grato dell'altra sua cara e ultima lettera. Ricordo bene relativamente

Parmi di sentire il fischio dell'accendino

Fino alle ne bisogni dire nulla

Si sente. Io sono benissimo. Madrid, ecc.

Sono lieto. Ricordo una... con piacere

Gli tel Cosa Carlos. Per ricordare Il Tuo

In questa nulla per ultima - Siamo - dolcissimo

Señor Don Rafael Altamira

Madrid

Spagna

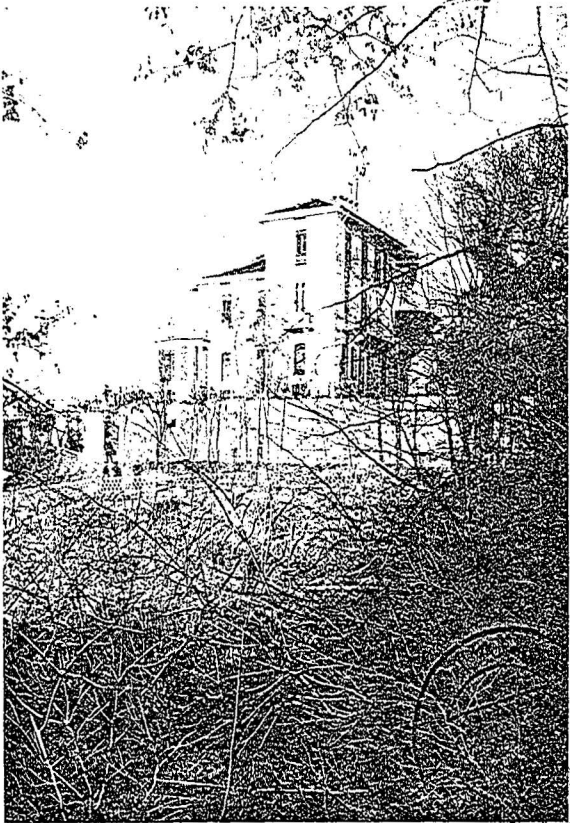

Villa Picchio

[illegible]