אתמול בישיבת הוועדה המרכזת בוועד־הפועל
(תצלום: חנוך גוטמן)

...בינלאומי
...ל „קונים בלבד"

ארתור רובינשטיין מת בז'נווה בגיל 95

מאת חנה ידור

הפסנתרן המהולל ארתור רובינשטיין נפטר אתמול בביתו שבז'נווה, חמישה שבועות לפני יום הולדתו ה־96.

האמן הדגול חש בטוב כמעט עד יומו האחרון. הוא נפגע מזיהום, כנראה בעקבות שפעת שנפוצה באחרונה בז'נווה, „ופשוט לא יכול לנשום" — סיפרה בת לווייתו ומזכירתו, אנאבל וייטסטון.

מאז עבר להתגורר בז'נווה, לפני כשנתיים, המעיט לצאת מדירתו. „קשה היה לו מאוד להסתובב, וכמובן — גם ראייתו הורעה מאוד", אמרה אנאבל וייטסטון.

לפי שעה לא נודע על מקום וסדרי הלווייה.

✶

„את חיי הצילה דודתי שלומית. כילד שביעי, שמונה שנים לאחר צעיר־אחי, לא רצו בי הורי כלל וכלל, ואילמלא שיכנועה הנלהב של הדודה ש. מאיר, לא הייתי יוצא לעמק־בכא זה". במלים אלה פתח ארתור רובינשטיין את הראשון בשני ספריו האוטוביוגראפיים. בזכותה של הדודה שלו־

(המשך בעמוד 15)

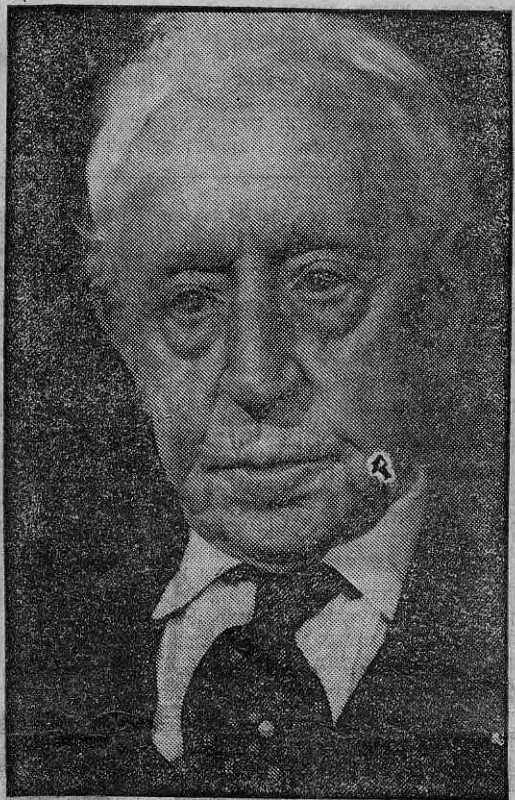

ארתור רובינשטיין ז"ל (צילם: שמואל רחמני)