

M.C.<sup>o</sup> 46  
3880



*Sonada Humana*

*Silguenillo guacalucas*

*J. W. Hidalgo*



estruo. Solo



guerillo galalua Saludas con dulce primo ref. no deues deamar no



queno tiene quien amade ueras, mas glorias que penas, mas dichas qel mal, no deues deamar no



queno tiene quien ama de ueras, mas glorias que penas, mas dichas qel mal,





Coplas Solo

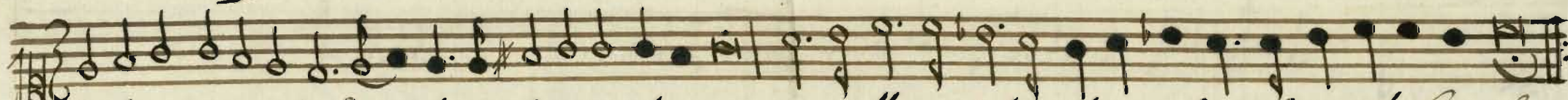

Todo es temperio serin de, ya situ que alegre uas, Vanu llete dela Selua, triste absorto bo luemas,  
 Clitic Reina delas flores, Oy te rrua de exemplar, puer ingrato el sol lahuye, quando ella sigue su man,  
 Aquel arroyo qel mayo, quiu den flor tuon sear, por correr para regarla, ha precipitado al mar,  
 Todo lo que ama fallere, Oya del uen o del mal, queer muu y qual la de uida, de imbidia o de imbidia,  
 La rosa Reyna del año, aunque defendida aerta, muera a los soplos del auro, o al impulso de ueda,  
 Ni el arroyo que las flores, quisu alegre acompañar, del pruuioner del yelo, pudu tirar su cristal,  
 Ni la rosa que fragante, obtenta la ma sentad, porque hermosa ma re expona, a Vieigo su suauidad,  
 No dlarones de tu plumas, quenoer remedio uolar, y en la carcel de el amor, de uel der cadenas ay,

M 46  
ca 3880



*Comp.º entr.*

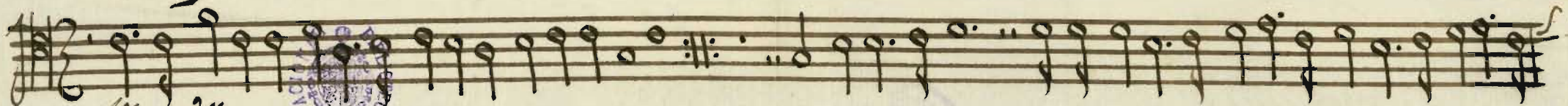

*Silguerillo*

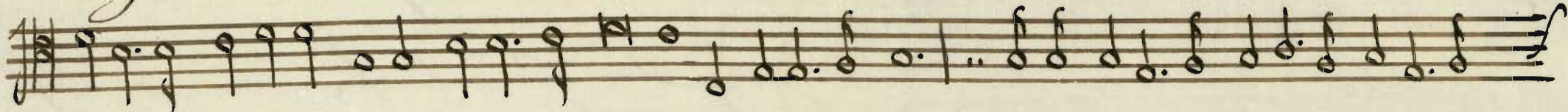

*Coplas*

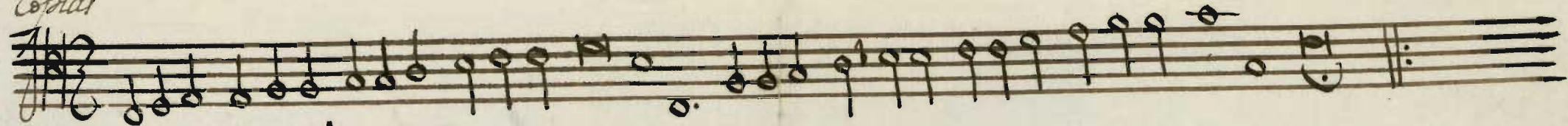

*Todo a temperis*