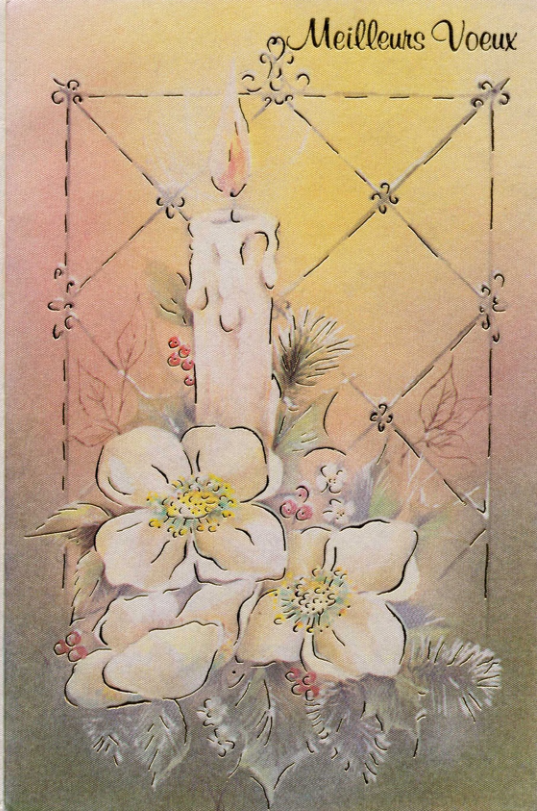

R
85158

PRINTED IN ITALY

Droga Pani

Z okazji tak uroczej okazji jaką są zbliżające się Święta śpieszymy i my złożyć Pani nasze życzenia aby upłynęły one w zdrowiu, radości i spokoju oraz aby nadchodzący Nowy Rok 1985 był zarówno dla Pani jak i jej najbliższych rokiem pomyślnym i radosnym.

Z pozdrowieniami oraz wyrazami szacunku

Maja i Krystian Zimerman

Boże Narodzenie 1984