Tarjeta Postal

(UNION POSTAL UNIVERSAL)

ESPAÑA

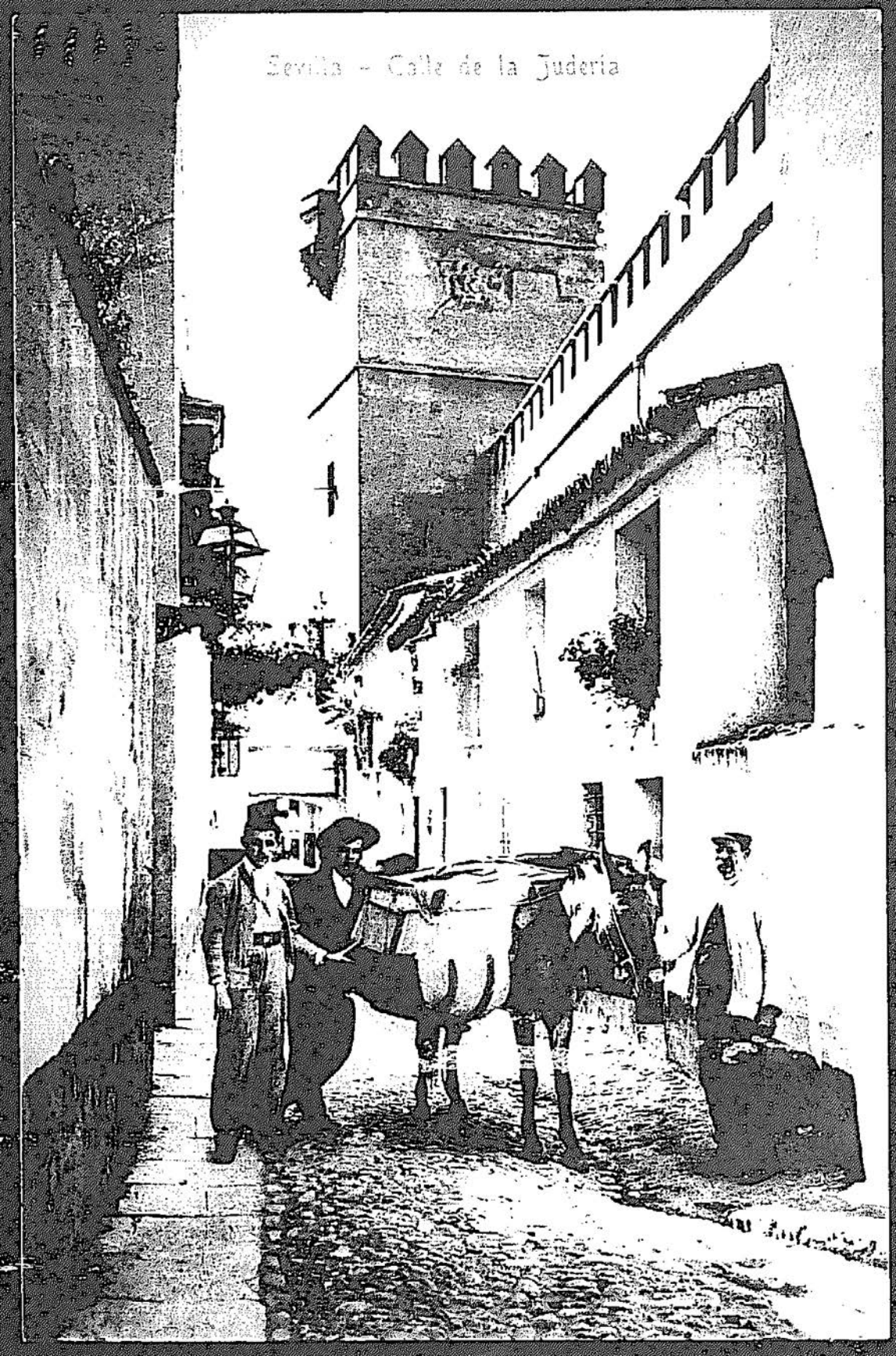
Sr. D. Rafael Altamira

Catedrático de la Universidad

Oviedo

INSTITUTO DE ENSEÑANZA MED... LEGADO ALICANTE

Sr. D. Rafael Altamira
Mi querido compañero y amigo: Aquí ha llegado [illegible] que conferencia D. Bernardo Pérez y Flores, profesor de Barcelona que con otros amigos según dice se propone establecer el intercambio de conferenciantes entre Cataluña y el resto de España. Dice que para la primavera irá á Asturias. Dió una preciosa conferencia pedagógica y parece muy entusiasta. Afectuosos recuerdos á todos, felicidades y un abrazo de Barnes


Sevilla - Calle de la Judería